ОПИСАНИЕ МЕСТОПОЛОЖЕНИЯ ГРАНИЦ

публичный сервитут под эксплуатацию объекта электросетевого хозяйства «Строительство ответвления от ВЛ 0,4 кВ 2, входящей в состав ЭСК фидера Центральный (электроснабжение щита на период строительства жилого дома, расположенного по адресу: Свердловская область, г. Верхняя Тура, участок № 1087»

(наименование объекта, местоположение границ которого описано (далее - объект)

Раздел 1

Сведения об объекте		
N п/п	Характеристики объекта	Описание характеристик
1	2	3
1	Местоположение объекта	Свердловская область, Верхняя Тура г
2	Площадь объекта ± величина погрешности определения площади (Р ± ΔР), м²	19 ± 2
3	Иные характеристики объекта	1. Публичный сервитут под эксплуатацию объекта электросетевого хозяйства «Строительство ответвления от ВЛ 0,4 кВ 2, входящей в состав ЭСК фидера Центральный (электроснабжение щита на период строительства жилого дома, расположенного по адресу: Свердловская область, г. Верхняя Тура, участок № 1087» Действие публичного сервитута 49 лет 2. «Строительство ответвления от ВЛ 0,4 кВ 2, входящей в состав ЭСК фидера Центральный (электроснабжение щита на период строительства жилого дома, расположенного по адресу: Свердловская область, г. Верхняя Тура, участок № 1087»

Раздел 2

Сведения о местоположении границ объекта					
1. Система координат МСК 66					
2. Сведения о характерных точках границ объекта					
Обозначение характерных точек границ	Координаты, м		Метод определения координат характерной точки	Средняя квадратическая погрешность положения характерной точки (Mt), м	Описание обозначения точки на местности (при наличии)
	X	Y			
1	2	3	4	5	6
1	560409.27	1484970.24	Геодезический метод	0.1	-
2	560409.77	1484970.23	Геодезический метод	0.1	-
3	560409.78	1484967.11	Геодезический метод	0.1	-
4	560409.30	1484967.12	Геодезический метод	0.1	-
1	560409.27	1484970.24	Геодезический метод	0.1	-
					-
5	560377.92	1484984.69	Геодезический метод	0.1	-
6	560377.38	1484984.66	Геодезический метод	0.1	-
7	560377.61	1484981.33	Геодезический метод	0.1	-
8	560378.10	1484981.37	Геодезический метод	0.1	-
5	560377.92	1484984.69	Геодезический метод	0.1	-
					-
9	560407.58	1484986.99	Геодезический метод	0.1	-
10	560407.53	1484986.49	Геодезический метод	0.1	-
11	560409.95	1484983.71	Геодезический метод	0.1	-
12	560410.68	1484983.71	Геодезический метод	0.1	-
13	560410.59	1484986.78	Геодезический метод	0.1	-
9	560407.58	1484986.99	Геодезический метод	0.1	-

Администрация Городского округа
Верхняя Тура
20.04.2023
Вх.№ 1827

Сведения о местоположении границ объекта					
1. Система координат МСК 66					
2. Сведения о характерных точках границ объекта					
Обозначение характерных точек границ	Координаты, м		Метод определения координат характерной точки	Средняя квадратическая погрешность положения характерной точки (Mt), м	Описание обозначения точки на местности (при наличии)
	X	Y			
					-
14	560401.41	1484987.30	Геодезический метод	0.1	-
15	560398.67	1484987.17	Геодезический метод	0.1	-
16	560398.70	1484986.67	Геодезический метод	0.1	-
17	560401.44	1484986.81	Геодезический метод	0.1	-
14	560401.41	1484987.30	Геодезический метод	0.1	-
					-
18	560378.14	1485009.25	Геодезический метод	0.1	-
19	560377.64	1485009.25	Геодезический метод	0.1	-
20	560377.64	1485008.75	Геодезический метод	0.1	-
21	560378.14	1485008.75	Геодезический метод	0.1	-
18	560378.14	1485009.25	Геодезический метод	0.1	-
					-
22	560375.17	1485044.43	Геодезический метод	0.1	-
23	560375.16	1485043.93	Геодезический метод	0.1	-
24	560377.43	1485041.62	Геодезический метод	0.1	-
25	560378.10	1485041.62	Геодезический метод	0.1	-
26	560378.13	1485044.43	Геодезический метод	0.1	-
22	560375.17	1485044.43	Геодезический метод	0.1	-
					-
27	560338.51	1485044.65	Геодезический метод	0.1	-
28	560338.01	1485044.65	Геодезический метод	0.1	-
29	560338.01	1485044.15	Геодезический метод	0.1	-
30	560338.51	1485044.15	Геодезический метод	0.1	-
27	560338.51	1485044.65	Геодезический метод	0.1	-
					-
31	560257.52	1485044.68	Геодезический метод	0.1	-
32	560257.49	1485044.18	Геодезический метод	0.1	-
33	560260.66	1485044.03	Геодезический метод	0.1	-
34	560260.69	1485044.53	Геодезический метод	0.1	-
31	560257.52	1485044.68	Геодезический метод	0.1	-
					-
35	560297.82	1485044.97	Геодезический метод	0.1	-
36	560297.32	1485044.97	Геодезический метод	0.1	-
37	560297.32	1485044.47	Геодезический метод	0.1	-
38	560297.82	1485044.47	Геодезический метод	0.1	-
35	560297.82	1485044.97	Геодезический метод	0.1	-

3. Сведения о характерных точках части (частей) границы объекта					
Обозначение характерных точек части границы	Координаты, м		Метод определения координат характерной точки	Средняя квадратическая погрешность положения характерной точки (Mt), м	Описание обозначения точки на местности (при наличии)
	X	Y			
1	2	3	4	5	6
-	-	-	-	-	-

Раздел 3

Сведения о местоположении измененных (уточненных) границ объекта							
1. Система координат МСК 66							
2. Сведения о характерных точках границ объекта							
Обозначение характерных точек границ	Существующие координаты, м		Измененные (уточненные) координаты, м		Метод определения координат характерной точки	Средняя квадратическая погрешность положения характерной точки (Mt), м	Описание обозначения точки на местности (при наличии)
	X	Y	X	Y			
1	2	3	4	5	6	7	8
-	-	-	-	-	-	-	-
3. Сведения о характерных точках части (частей) границы объекта							
Обозначение характерных точек части границы	Существующие координаты, м		Измененные (уточненные) координаты, м		Метод определения координат характерной точки	Средняя квадратическая погрешность положения характерной точки (Mt), м	Описание обозначения точки на местности (при наличии)
	X	Y	X	Y			
1	2	3	4	5	6	7	8
-	-	-	-	-	-	-	-

Раздел 4

План границ объекта

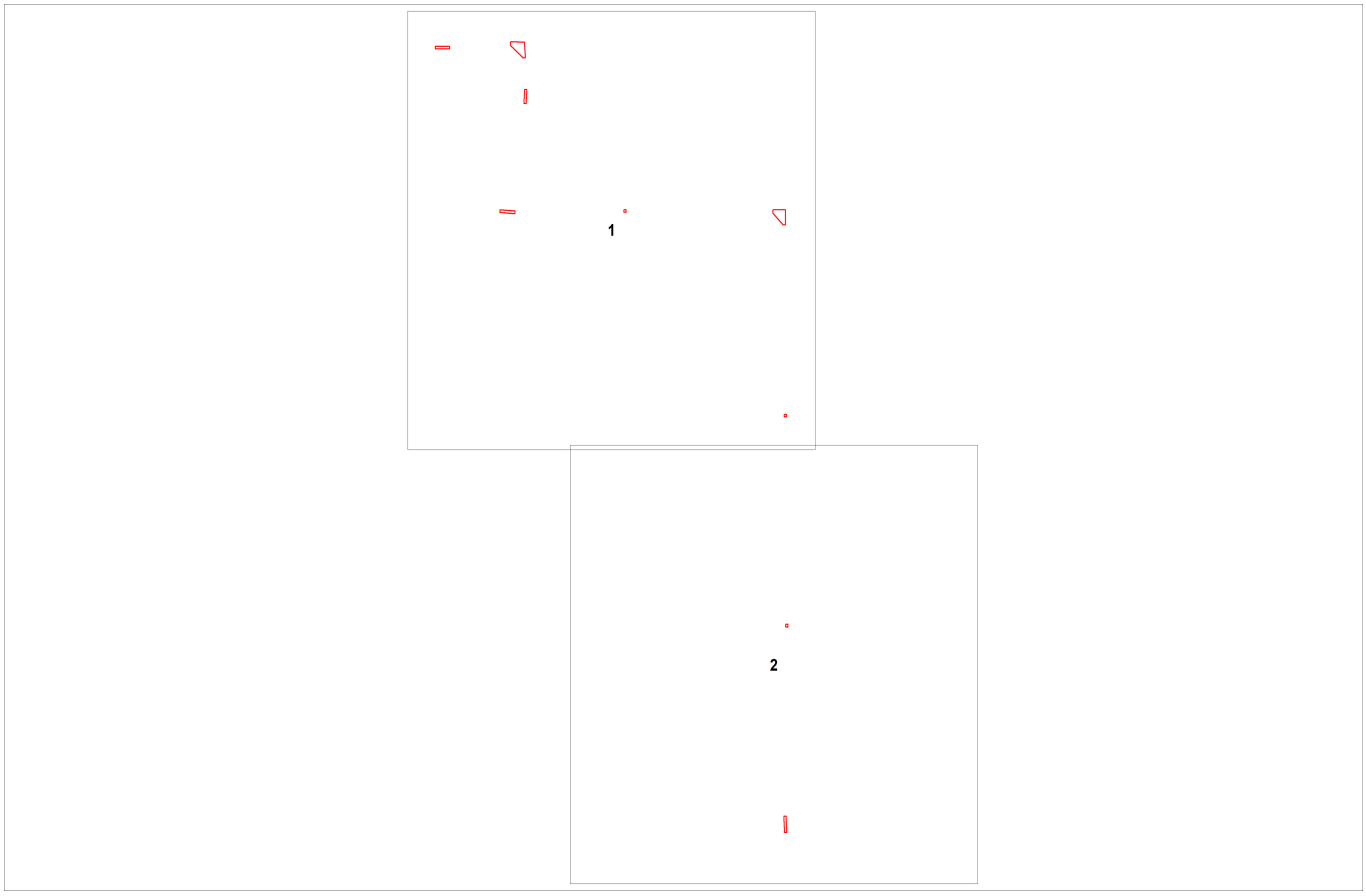

Раздел 4

План границ публичного сервитута

Выносной лист № 1

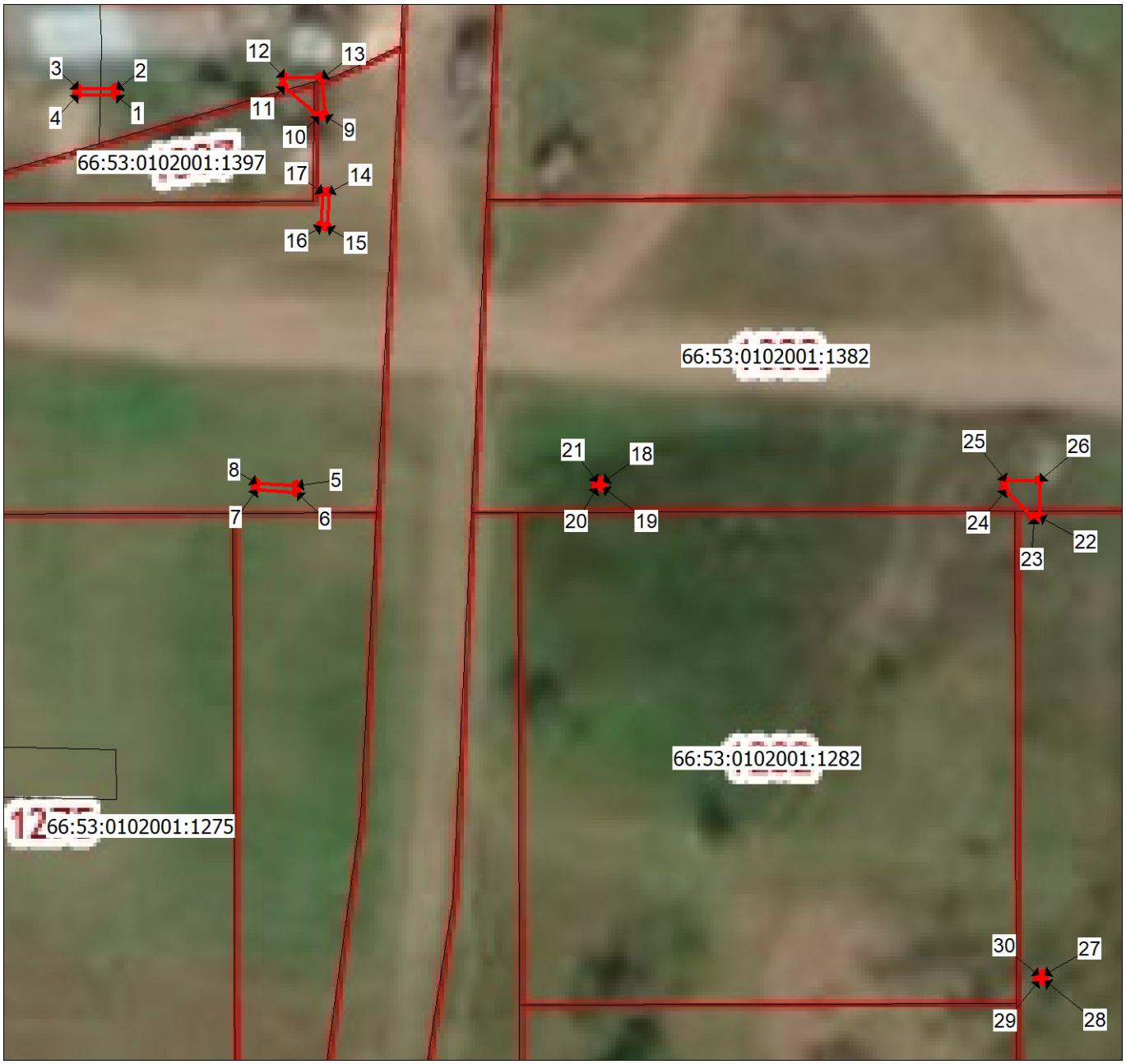

Масштаб 1:500

Раздел 4

План границ объекта

Выносной лист № 2

Масштаб 1:500

Условные обозначения

●	Характерная точка границы публичного сервитута
1	Надписи номеров характерных точек границы публичного сервитута
	Граница публичного сервитута
	Граница охранной зоны, сведения о которой внесены в ЕГРН
	Обозначение объекта электросетевого хозяйства
	Существующая часть границы земельного участка, сведения о котором внесены в ЕГРН
:б	Надписи кадастрового номера земельного участка
	Граница кадастрового квартала
66:12:5908006	Обозначение кадастрового квартала